COOP TERRE

Rapport d'activité 2024

Sommaire

- Rapport moral P 3
- A propos de CoopTerre P 4
- Dates clés P 5
- Projets internationaux P 6
- Evènements de sensibilisation P 10
- Rapport financier P 11

Rapport moral

22024, une année de réalisation

L'année 2024 a été, pour CoopTerre, une année marquée par des réalisations concrètes, la fin d'un premier grand projet, le lancement de nouvelles initiatives et la reconnaissance croissante de notre expertise.

Tout d'abord, nous avons célébré la **clôture du projet Terr'Eau à Kinshasa**, à l'origine même de la fondation de CoopTerre. Ce projet a traversé des épreuves majeures – la crise sanitaire liée au Covid, des inondations, du vandalisme – qui ont mis à rude épreuve notre équipe locale. Grâce à la ténacité du professeur Mutambw et à la capacité collective de transformer les obstacles en opportunités, Terr'Eau a pu non seulement aboutir, mais aussi s'étendre à de nombreux bénéficiaires. Il a reçu le soutien des autorités congolaises, signe de sa légitimité et de son impact sur le terrain.

A Goma, le club RFI a concrétisé **le projet « Donne-moi aussi une chance** ». Grâce aux premiers financements obtenus en fin 2023 et début 2024, l'initiative a pu **démarrer dans de bonnes conditions**.

À **Dakar**, nous avons commencé notre accompagnement d'un **projet de pépinière urbaine** au sein de la cité FSH, en partenariat avec Urbasen et Urbamonde. Ce projet porte en lui des promesses fortes en matière de durabilité, et de mobilisation citoyenne.

Autre fait marquant de l'année : notre **première balade urbaine**. Longtemps évoquée, elle a enfin vu le jour, animée par notre équipe de spécialistes. Elle a permis au grand public de découvrir de manière concrète comment la ville peut devenir un territoire de résilience face aux changements climatiques et préserver la biodiversité et la chaine alimentaire. Cette initiative incarne notre volonté de sensibiliser, transmettre, et rendre accessibles les savoirs techniques et les enjeux de l'aménagement urbain durable.

Enfin, CoopTerre a été active au sein du **groupe ONG Support de la CHD** qui met en lumière le rôle clé que jouent les structures spécialisées comme la nôtre dans la réussite des projets de développement.

A propos de CoopTerre

Créée en 2017, CoopTerre est une ONG française spécialisée dans l'aménagement du territoire, l'urbanisme et l'écologie qui a pour vocation d'aider chaque humain à vivre sur son territoire de façon durable.

Notre champ d'action

Aménagement du territoire et écologie

Gestion de projet de développement, coordination des acteurs

Communication, médiation, formation et sensibilisation

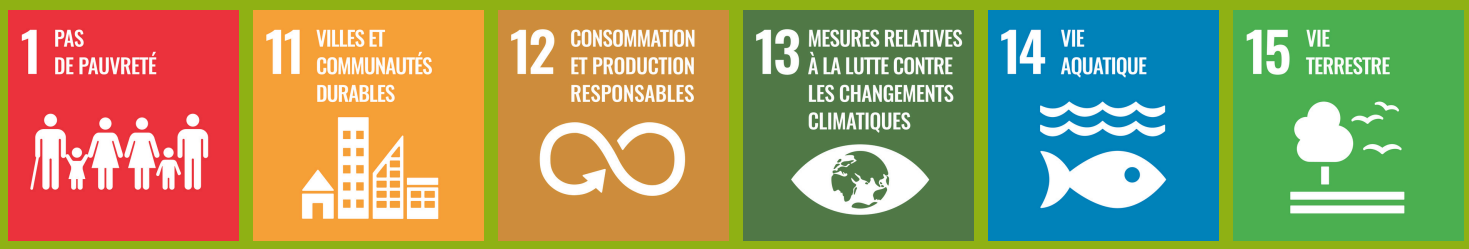

Nos expertises

Lecture et diagnostic du territoire :

- Diagnostic économique, environnemental, culturel et social du territoire
- Analyse des documents cadres
- Définition des enjeux

Conception collective des projets :

- Animation d'ateliers participatifs de concertations des habitants et de co-conception des projets
- Production des éléments de projet : cartographies, illustrations, plan d'actions, note méthodologique, recherche de financement etc.
- Suivi de mise en œuvre des projets

Communication des résultats et des méthodologies utilisées :

- Production et diffusion de supports de communication et de valorisation des projets
- Participation à des formations étudiantes ou professionnelles
- Animation d'évènements de sensibilisation et vulgarisation

Panorama 2024

Dates clés

- MARS — Mission à Kinshasa (RDC) pour le projet Ter''Eau
- JUIN — Assemblée générale de CoopTerre
- JUILLET — Démarrage du Projet “Donne moi aussi une chance à Goma (RDC)
- SEPTEMBRE — Participation à la journée mobilité à Boulogne Billancourtt
- OCTOBRE — Première balade urbaine “la ville nourricière” à Boulogne Billancourt
- NOVEMBRE — Cloture officielle du projet Terr’Eau à Kinshasa

2024 EN CHIFFRES

5000
Bénéficiaires de nos projets internationaux

25 000 €
Budget 2024
b

10
Bénévoles experts actifs

Projets internationaux

Projet Terr'Eau - RDC

Développement de systèmes agro-piscicoles durables à Kinshasa

2024 - le succès du projet Terr'eau

Bilan du projet

Malgré de nombreux obstacles (inondations, éboulements, Covid, vandalisme), l'équipe a su s'adapter et proposer des solutions efficaces. Le projet a élargi ses bénéficiaires aux étudiants et riziculteurs, mis en place des installations hors sol face aux risques d'inondation, et signé des accords pour l'accès au foncier des personnes formées. La formation en aquaponie est désormais reconnue à l'université UNIKIN et bientôt proposée par l'INPP. Une mission CoopTerre en mars a permis de planifier la clôture du projet, finalisée en novembre 2024.

Résultats du projet

- Formation à l'aquaponie et à la rizi-pisciculture de **437 personnes** (maraichers, pisciculteurs, étudiants et formateurs)
- Installation de **17 étangs d'aquaponie** traditionnelle, **4 casiers de rizi pisciculture** et **2 installations d'aquaponie domestique** hors sol
- Le relais des médias et l'implication des autorités administratives et académiques ont permis de créer une **véritable dynamique autour de l'aquaponie** et de poser les bases pour son essaimage dans d'autres communes.

CHIFFRES CLÉS DU PROJET

437	28 422 €	2019-2024
Bénéficiaires directs	Budget final	Dates du projet

En partenariat avec : UPPT Un Poisson Pour Tous, Agence Micro Projets, dB Human

Projets internationaux

Projet “Donne moi aussi une chance” – RDC

Formation professionnelle et insertion socio économique des jeunes orphelins de Goma

2024 -Enfin le démarrage du projet

Après plus d’un an de recherche de financements, le projet a démarré en juillet 2024 grâce au soutien de plusieurs partenaires : l’Agence des Micro Projets, la fondation Agir Sa Vie, le club RFI Goma et la Radio RFI France. À ce jour, 60 % du budget ont été réunis. Vingt jeunes ont déjà suivi une formation professionnelle (dix à l’INPP, dix au centre Don Bosco), tous ayant obtenu leur certificat de qualification. Le projet vise maintenant à compléter le financement pour former dix jeunes supplémentaires et équiper les bénéficiaires afin de faciliter leur insertion professionnelle.

Résultats attendus

- 30 jeunes orphelins (15 filles et 15 garçons) issus de 5 orphelinats de la ville de Goma sont formés à un métier de leur choix et porteur d’avenir
- Ces jeunes sont insérés dans la vie professionnelle (salarié ou en indépendant)
- Les jeunes formés sont regroupés en réseau qui œuvre pour former et intégrer dans le monde professionnel les jeunes en situation de précarité à Goma.

RÉSUMÉ DU PROJET

30	49 000 €	2024–2025
Orphelins bénéficiaires	Budget global	Dates du projet

En partenariat avec : CLUB rfi GOMA · Agence Micro Projets · Fondation Agir sa Vie

Projets internationaux

Projet Habiter et Mieux Vivre dans les non lotis - Burkina Faso

2024 - la dernière phase

Pour rappel,
CoopTerre était en consortium avec CRAterre (chef de file) et Urba Monde pour la réalisation de la phase 2 du projet (budget 1 099k€ dont 600k€ financé par l'AFD et le reste par la FAP) et chargée de l'appui technique à YAAM en matière de gestion et d'aménagement durable du territoire, du développement d'outils et de méthodes pour la réalisation des initiatives habitantes.

En août 2023, le gouvernement français a décidé de l'arrêt des financements AFD sur le sol burkinabé. Les dépenses sur les projets en cours ont été acceptés jusqu'au 31/3/2024.

Il a été décidé que jusqu'en mars 2024 CoopTerre interviendrai sur l'accompagnement des initiatives habitantes

Résultats attendus

- Installation du tiers-lieux agricole (5 familles),
- Sensibilisation des familles aux pratiques d'agriculture urbaine (20 familles)
- Sensibilisation des élèves des écoles du quartier de Boassa (30 élèves))

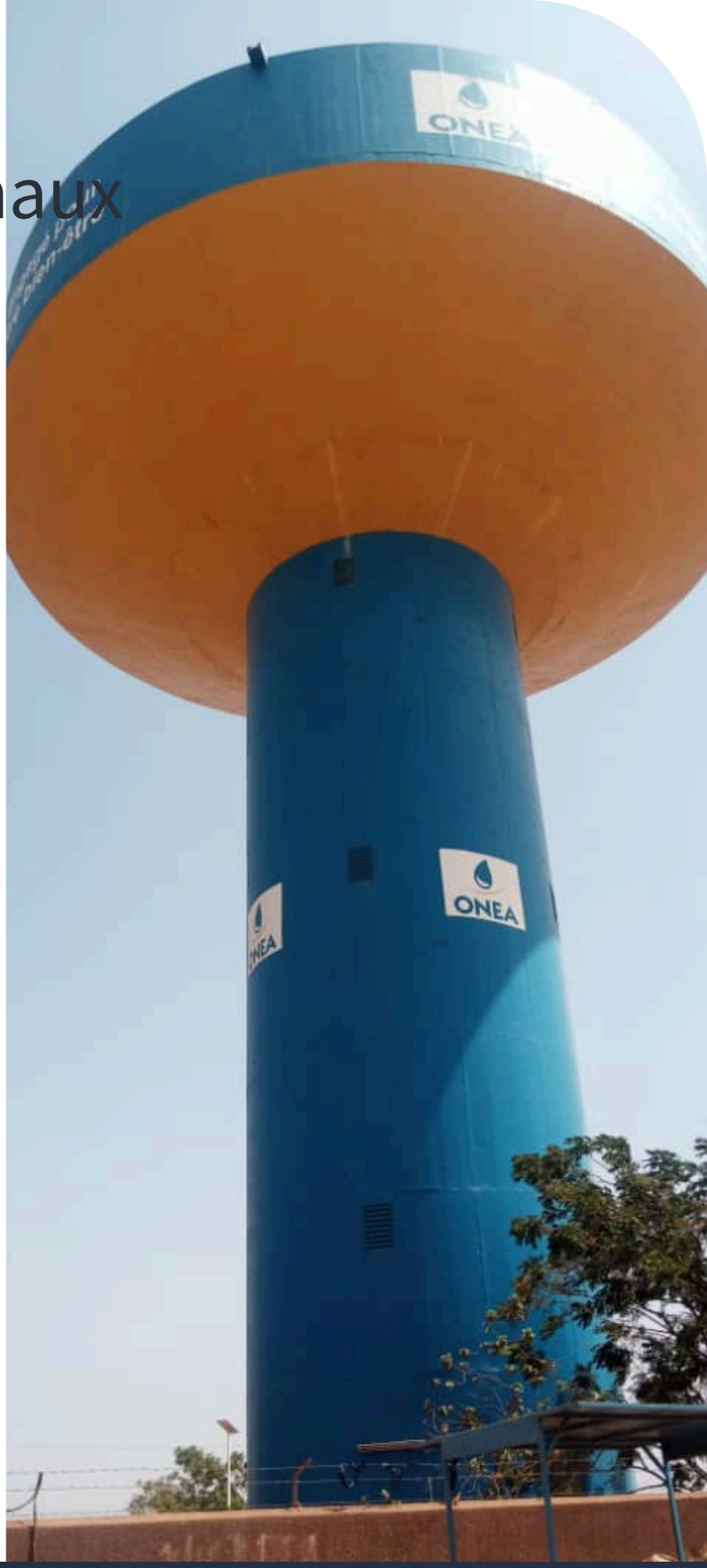

CHIFFRES CLÉS DU PROJET

25 familles et 30 élèves	0 €	2023- mars 2024
Bénéficiaires directs	Budget final	Dates du projet

En partenariat avec : CRAterre ENSAG, urbamonde, YAAM SOLIDARITE architecture et humanisme, FONDATION Abbé Pierre, AFD AGENCE FRANÇAISE DE DÉVELOPPEMENT

Projets internationaux

Projet "Cité FSH-pépinière urbaine" Sénégal

2024 -Etude du projet

La pépinière urbaine s'inscrit dans le projet de la Cité FSH, un projet d'écoquartier doté de 150 maisons, de commerces, d'équipements de proximité et d'espaces productifs sur un terrain de 4 hectares de la commune de Diender, en périphérie de Dakar capitale du Sénégal.

En avril 2024, le projet entre en phase chantier avec les premiers travaux et notamment le démarrage de la construction de maisons témoins. L'aménagement de la pépinière communautaire sera un des premiers éléments du quartier.

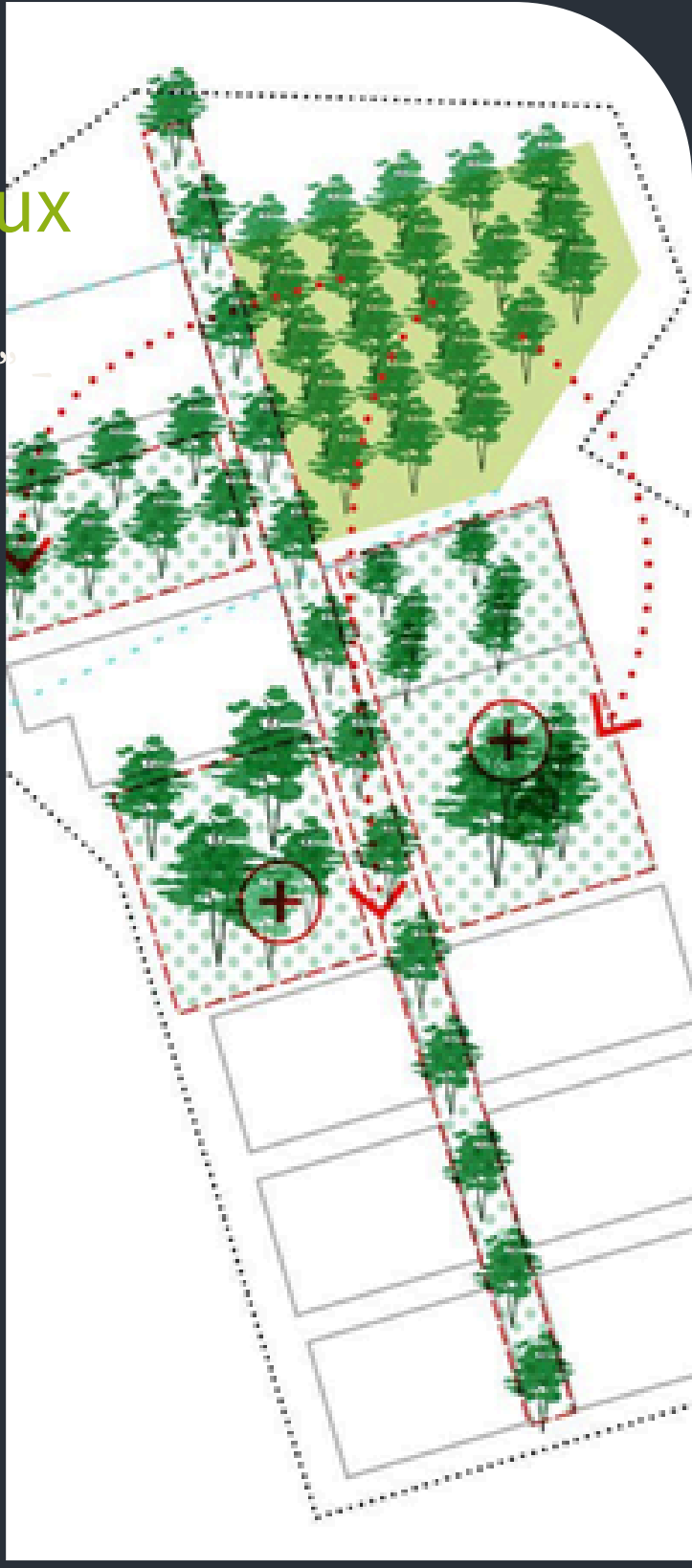

Résultats attendus

- Produire et végétaliser la cité FSH
- Créer des dynamiques vertueuses au sein de la cité qui participent aux objectifs d'EcoQuartier
- Transmettre et former sur l'agriculture urbaine durable
- Mobiliser les habitants dès aujourd'hui et au travers du temps de fabrication de la cité

RÉSUMÉ DU PROJET

150 familles	12 500 €	2024-2026
Bénéficiaires	Budget global	Dates du projet

En partenariat avec : urbaMonde, ONG urbaSEN, Cité FSH

Evènements 2024

21 septembre

Journée de la mobilité à Boulogne Billancourt

Le thème du stand de cette année était : **la ville nourricière.**
Nous avons présenté notre future balade urbaine du 5/10/2024 à Boulogne sur ce thème et enregistré des inscriptions.
Les animations sur le thème des plantes comestibles de la ville avec un quiz et la fabrication d'une bombe à graines ont été réalisées sur le stand et ont rencontré un vif succès.
Nos projets de solidarité internationale sur ce thème (aquaponie, cour oasis et agriculture urbaine en parcelle) étaient mis en valeur par des posters.

5 octobre

Balade urbaine à Boulogne Billancourt

Lors de cette balade, notre équipe d'experts a guidés les participants à travers un quartier de la ville de Boulogne Billancourt pour découvrir comment nos espaces urbains peuvent réintroduire la biodiversité et la chaîne alimentaire. Des solutions concrètes permettant à la ville de s'adapter aux changements climatiques et à la gestion des risques tout en créant des environnements plus sains, tant pour les habitants humains que pour la faune et la flore locales ont été expliquées. Les initiatives présentées lors du parcours ont mis en lumière comment la ville peut réintroduire des écosystèmes nourriciers où cohabitent nature et urbanisme.

Finances 2024

RECETTES

Subvention association	1 500 €
Subvention projets	16 667 €
Dons, adhésion, abandon de frais, produits financiers	5 353 €
Total recettes financières	**23 520 €**

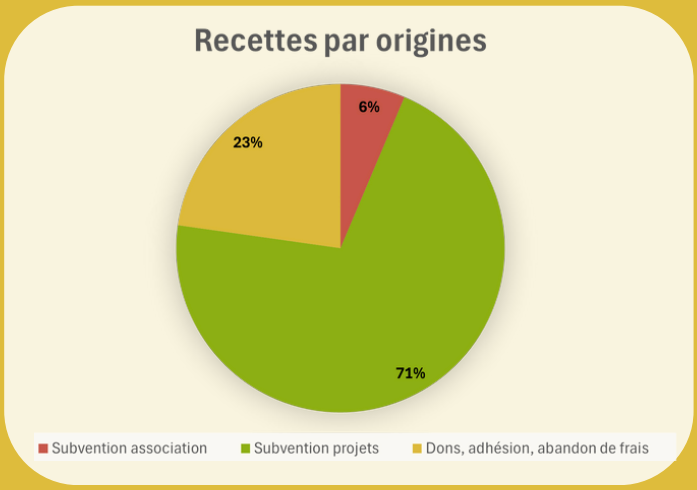

CHARGES

Projets sociaux	19 014 €
Fonctionnement associatif	1 974 €
Provisions	975 €
Total charges	**21 963 €**

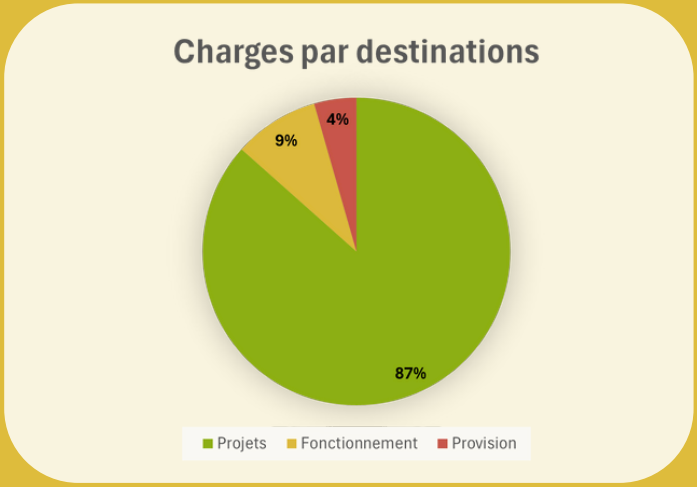

RÉSULTAT 2024 1 557 €

Contribution des bénévoles

41 871 €

soit **64 %** du budget total

CHIFFRES CLÉS

65 390 €
Budget total avec valorisation

87 %
Budget consacré aux projets

64 %
Contribution bénévoles

CoopTerre
231 rue Gallieni
92100 Boulogne Billancourt
https://coopterre.org/
contact@coopterre.org